

CTO DE ESPAÑA 10KM EN RUTA ABSOLUTO Y MASTER



5K Ciudad de la Alfombra
17:00 HORAS

CREVILLENT

6 ABRIL DE 2024

18:30 HORAS (PASEO DE FONTENAY)

Organiza:

Socio Patrocinador RFEA:



Patrocinador Principal RFEA:



C.A. MARATHON CREVILLENT



CLUB ATLETISME CREVILLENT

Patrocinadores Oficiales RFEA:



Proveedores Oficiales RFEA:



Instituciones:



Instituciones y Patrocinadores Locales:

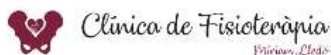

Cto España 10Km en Ruta 5K Ciudad de la Alfombra

Comité organizador

El **Club Atletisme Marathon Crevillent** y el **Club Atletisme Crevillent** junto con la **Concejalía de Deportes del Exmo. Ayuntamiento de Crevillent**, organiza el **5K "Ciudad de la Alfombra"** el próximo sábado 6 de abril de 2024 con sede en Crevillent. Prueba que se celebrará de forma paralela al **Campeonato de España Absoluto y Master de 10Km en Ruta Individual y por Clubes**.

Ubicación y Circuito:

La Salida y Meta de las pruebas, tanto masculina como femenina estará ubicada en el céntrico **Paseo de Fontenay** de la localidad (**Avda. Madrid**), así como la zona de entrega de dorsales y chip (**C/ Salitre nº2**), guardarropa, vestuarios y duchas, situadas en el Patronato Municipal de Deportes (**C/ Valencia nº15**). Además se habilitará la zona de duchas y vestuarios de la **Ciudad del Fútbol "Juanfran Torres"** situada en la **Avda. Manuel Sanchís Guarner**, junto al **Campo Municipal de Deportes "Enrique Miralles"**.

El circuito de la prueba 10Km (**10.000 metros con homologación de la RFEA**) consta de **tres vueltas** a tres itinerarios diferentes: **1º Vuelta Circuito A (2.100 metros) + 2º Vuelta Circuito B (6.300 metros) + 3º Vuelta Circuito C (1.600 metros)**. El recorrido estará cerrado a cualquier persona, siendo el acceso totalmente prohibido salvo a personas de la organización, miembros de seguridad, asistencia médica y vehículos oficiales de la prueba autorizados por la organización.

La prueba **5K**, tendrá un único circuito (**Circuito B**) con algunos recortes en su trazado (**5.000 MTRS**).

Horario de la competición

El horario de las pruebas que se van a realizar será el siguiente:

17:00 horas : Salida 5K "Ciudad de la Alfombra"

17:45 horas : Entrega de premios 5K

18:30 horas : Salida Campeonato de España Absoluto y Master Femenino

20:00 horas : Salida Campeonato de España Absoluto y Master Masculino

20:45 horas : Entrega de medallas Campeonato de España

Ámbito y repercusión de la prueba:

El **"5K Ciudad de la Alfombra"** es una **prueba popular y abierta a todos los públicos**, pudiendo participar aquellos nacidos en el año 2008 y anteriores, realizando la **inscripción online** a través de la plataforma **www.chiplevante.com**, estableciéndose las categorías: **Absoluta, Master 40, Master 50 y Master 60**. Prueba que reunirá a numerosos participantes de nuestra provincia y fuera de ella.

Por otro lado, el **campeonato nacional de 10Km**, se encuentra dentro del **calendario oficial de la Federación Valenciana de Atletismo** y la **Real Federación Española de Atletismo**, por lo que todos los participantes serán atletas federados y con licencia en vigor por la Real Federación Española de Atletismo, que además cumplen con las marcas mínimas exigidas para participar en dicho campeonato. Esta prueba será **emitida en directo en todos los canales de TV de Vegafibra** y por **streaming** para todo el país.

Circuito 5Km

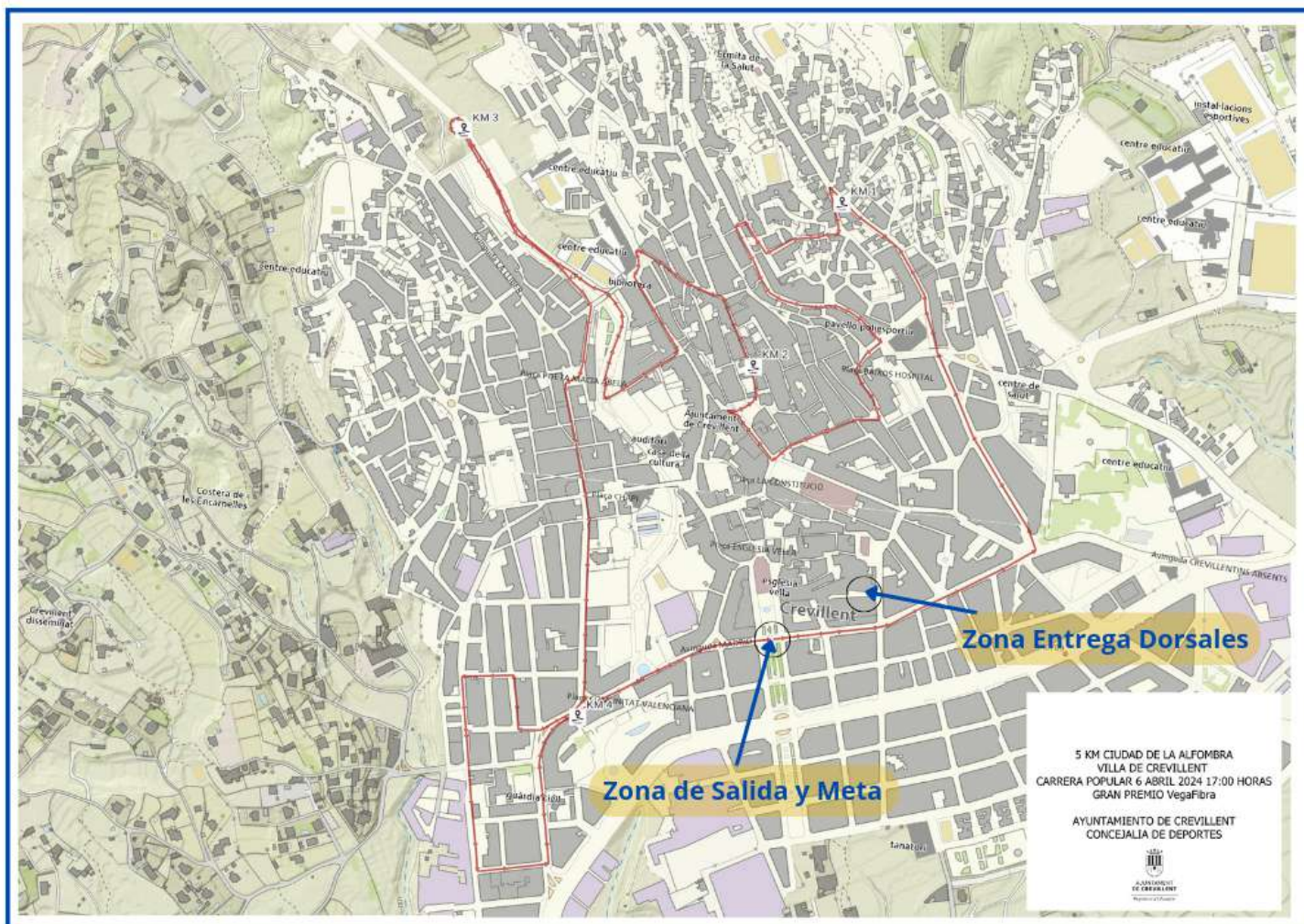

La **Salida y Meta** estarán ubicadas en la **Avenida de Madrid** junto a la zona de entrega de dorsales y bolsa del corredor (**C/Salitre nº2**), incidencias, guardarropa, vestuarios y duchas, situadas en las instalaciones del Gimnasio Municipal (**C/ Valencia nº 15**).

El circuito de la prueba constará de una única vuelta de aproximadamente **5.000 metros** de distancia con recorrido por casi la totalidad del casco urbano de Crevillent, siendo el trazado similar en gran parte al Circuito B de la prueba de 10Km.

Circuito 10Km

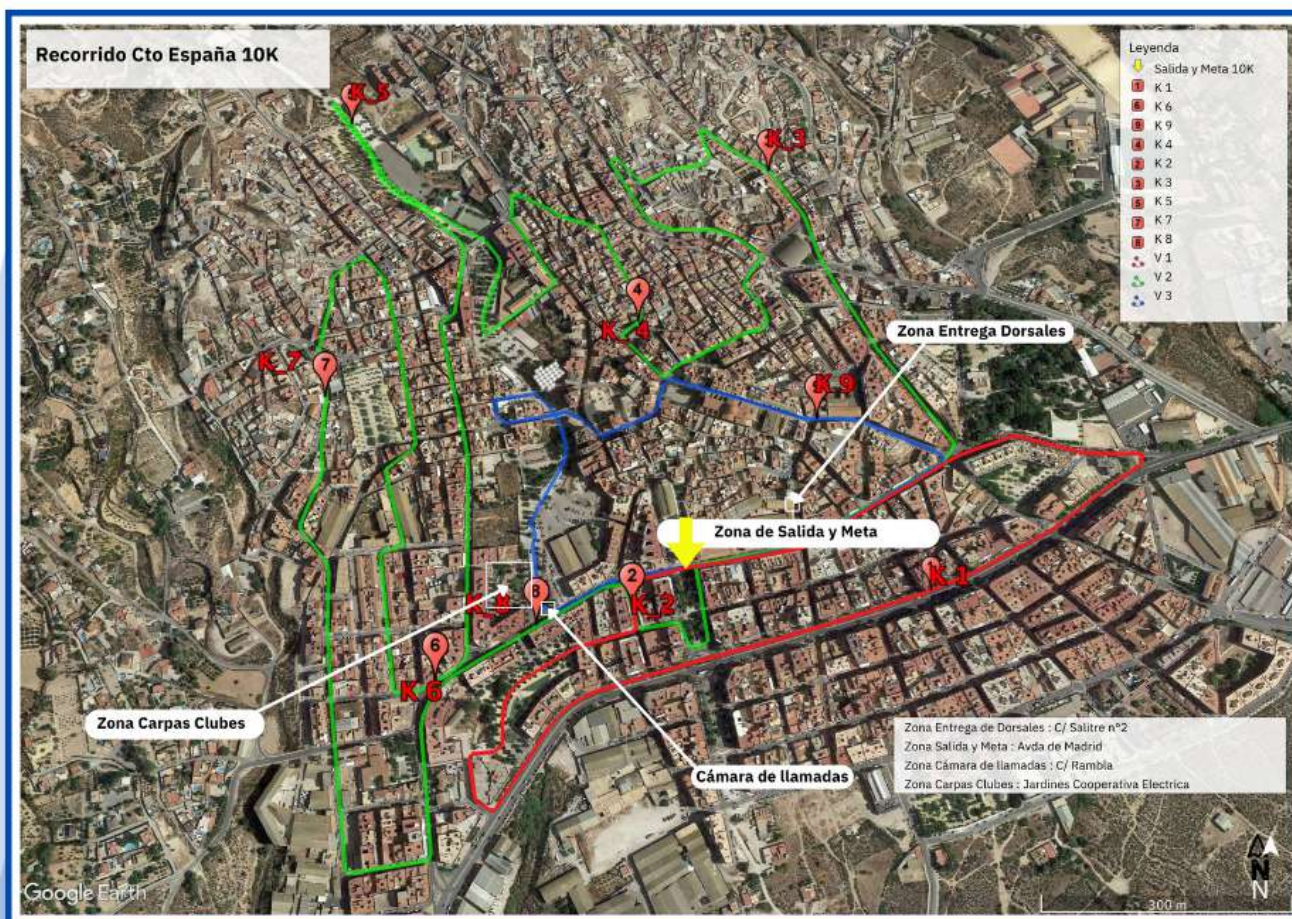

La **Salida y Meta** ubicadas en la **Avda. De Madrid** junto a la zona de entrega de dorsales, incidencias, guardarropa, vestuarios y duchas, situadas en las instalaciones del Gimnasio Municipal (**C/ Valencia nº 15**).

La zona de **carpas para clubes** estará ubicada en la **C/ Rambla** (Zona de Calentamiento) dentro de los **jardines de Cooperativa Eléctrica**.

El circuito de la prueba es de **10.000 metros homologados por la RFEA**, consta de tres vueltas y todos los **puntos kilométricos** están **marcados en el pavimento y en señales verticales**.

- **1º Vuelta** de 2.100 metros (Circuito A).
- **2º Vuelta** de 6.300 metros (Circuito B).
- **3º Vuelta** de 1.600 metros (Circuito C).

Zonas Parking



Habrá cuatro zonas de parking habilitadas en la localidad situadas en:

-**C/Ronda Sur** (Junto a la Parroquia de San Cayetano y Tanatorio Virgen del Rosario)

-**C/Manuel Sanchís Guarner** (Zona próxima a la Ciudad del Fútbol "Juanfran Torres", donde habrán habilitadas duchas y vestuarios)

-**Carretera N-340 Km 708** (Zona Camping-Restaurante Las Palmeras)

-**C/Óscar Esplá** (Recinto Ferial)

Además en el cuadro de la derecha se refleja las zonas de salida y meta, podium e Incidencias y la zona de recogida de dorsales.



Oferta hotelera

La organización pone a disposición de los participantes la siguiente relación de hoteles y hostales para el hospedaje relacionado con la actividad.

LAS PALMERAS RESORT (Crevillent) **N-340, Km 708**
Tlf: **96 540 01 88** / Web: <https://laspalmerasresort.com>

HOTEL GOYA (Crevillent) **Av. San Vicente Ferrer, 67**
Tlf: **96 668 06 30** / Web: <https://laspalmerasresort.com>

ALANNIA COSTA BLANCA RESORTS (Crevillent) **AP-7, Salida 730**
Tlf: **96 548 49 45** / Web: <https://alanniareorts.com>

HOTEL LA ALGAZARA (Crevillent) **AP-7, Km 526 (Area de Servicio)**
Tlf: **96 540 51 45** / Web: www.laalgazara.es



QR Reservas
Alannia Resorts

Además, la Real Federación Española de Atletismo dispondrá de una oferta hotelera que se publicará en sus medios en las próximas semanas.

Oferta Gastronómica

REST. LAS PALMERAS
N-340 Km 708
96 540 01 88
www.laspalmerasresort.com

REST. GUILL PLAZA
Plaza de la Constitución, 17
654 31 48 82

BAR TEULES
Av. Sant Vicent Ferrer, 3
865 57 03 99

TAPERÍA BARRA JOSE
C. Pl. de la Comunidad Valenciana, 3
965 08 62 18

REST. CASA TOMÁS
C. Santa Maria de la Cabeza, 2
966 10 78 87

LA PICAETA
Av. de Madrid, 18A
965 40 14 79

BAR PRÍNCIPE
C. Alarico López-Teruel, 4,
86 557 02 58

LA CAÑA
Av. de Madrid, 31
965 40 45 75

REST. ESTRELLA D'ÀFRICA
C. Nena, 2
96 540 10 01

BAR TANO
Vereda carmelitas misioneras, 3
606 65 11 93

BAR MARIACHI
C. Guillem Magro, 17
966 68 13 17

REST. D'ELIAS
C. Gutiérrez de Cárdenas, 2
865 57 08 26

REST. EL BODEGÓN
C. de la Verge del Pilar, 15
664 58 30 46

CAL PIOUS BAR
C. Ismael Candela, 11
628 32 76 05

REST. CHEZ GABI
C. Compositor Ruiz Gasch, 3
966 68 13 17

REST. LA ALGAZARA
A7 Salida Km 526
96 540 51 45

Instalaciones Deportivas

- Ciudad Deportiva Norte
- Ciudad del Fútbol "Juanfran Torres"
- Estadio Municipal "Enrique Miralles"
- Gimnasio y Piscina Municipal
- Pabellón Polideportivo "Abrets"
- Rocódromo Municipal
- Polideportivo "Arquitecto Félix Candela"

+ Info en: <https://esports.crevillent.es>



En el **Polideportivo "Arquitecto Félix Candela"**, ubicado en **Carretera Estación Ferrocarril nº43**, además de un Pabellón Polideportivo, Pistas de Tenis, Pádel, Frontón, Pista de Playa y Velódromo, se encuentra la Pista de Atletismo y el Circuito de Running de 500 metros.

Visita ^{no}
Crevillent

Visita Crevillent

Museos

- Museo Mariano Benlliure
- Museo Arqueológico
- Museo Julio Quesada
- Museo de la Semana Santa

Parques Naturales

- Centro de Interpretación
Parc Natural de El Hondo

Fiestas de Interés Turístico Internacional

- Fiestas Patronales de Moros y Cristianos
- Semana Santa

Lugares de interés

- Plaza de la Constitución
- Plaza de la Comunitat Valenciana
- Els Pontets
- Paseo del Calvario
- Parc Nou
- Monument a la Festa
- Monument a la Semana Santa
- El Xiquet "Menao"
- Biblioteca "Enric Valor"



+ Info : <https://visita.crevillent.es>
Oficina de Turismo
Tel. 965 40 15 26 Ext. 305/310
Email: infoturisme@crevillent.es

Información y contacto

ORGANIZACIÓN

Concejalía de Deportes de Crevillent

- ☎ Teléfono de contacto : 96 540 15 26 Ext. 651 (Técnico de Deportes)
- ✉ Correo Electrónico : deportes@crevillent.es
- 🌐 Web : <https://esports.crevillent.es>
- 🏠 Dirección : C/ Major N°9
- 👤 Responsable : David Amorós Candela (Edil de Deportes)



Club Atletisme Marathon Crevillent

- ☎ Teléfono de contacto : 644 20 80 81
- ✉ Correo Electrónico : info@marathoncrevillent.com
- 🌐 Web : www.marathoncrevillent.com
- 🏠 Dirección : C/ Corazón de Jesús N°24 Bajo
- 👤 Responsable : Antonio Luis Mas Mas (Presidente)



Club Atletisme Crevillent

- ☎ Teléfono de contacto : 647 44 70 64
- ✉ Correo Electrónico : atletismecrevillent@hotmail.com
- 🌐 Web : <https://clubatletismecrevillent.blogspot.com>
- 🏠 Dirección : C/ Canónigo Manchón N°19
- 👤 Responsable : Jose Antonio Tomás Manchón (Presidente)

